

Commune de Strassen - Plan d'aménagement général
Plan d'ensemble

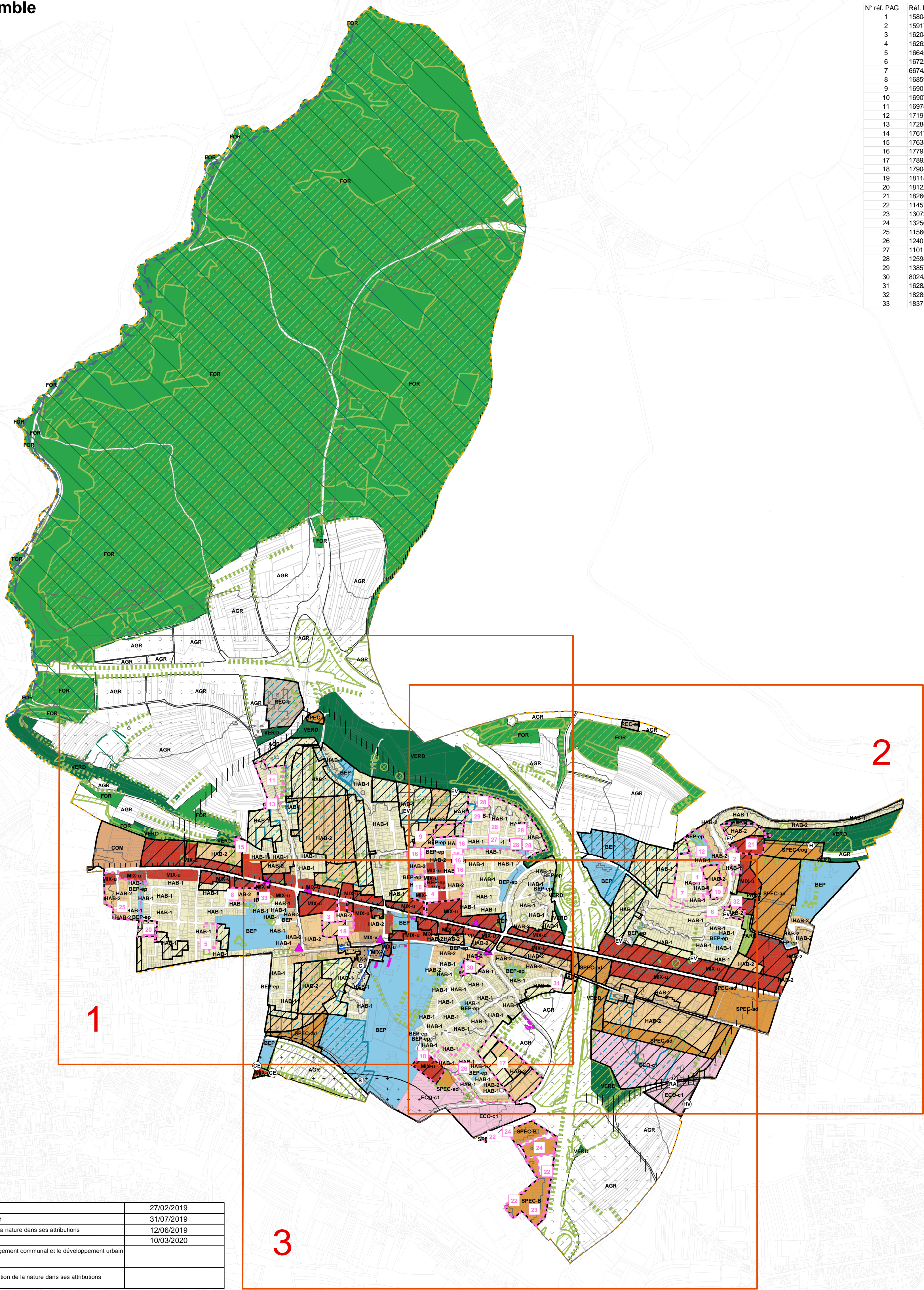

Liste des PAP approuvés et maintenus en application

N° réf. PAG	Réf. Mn. Int.	Date d'approbation
1	15804/6C	21.01.2013
2	15917/6C	17.03.2010
3	16204/6C	23.08.2010
4	16262/6C	14.07.2011
5	16645/6C	31.08.2012
6	16722/6C	22.03.2013
7	6674/6C	04.11.1980
8	16859/6C	04.02.2014
9	16901/6C	04.02.2014
10	16907/6C	22.04.2014
11	16975/6C	20.11.2013
12	17191/6C	10.03.2015
13	17284/6C	29.09.2015
14	17617/6C	09.03.2017
15	17633/6C	23.06.2016
16	17791/6C	09.03.2017
17	17892/6C	11.09.2017
18	17904/6C	27.06.2017
19	18118/6C	02.01.2018
20	18122/6C	22.01.2018
21	18260/6C	20.09.2018
22	11457/6C (11456/61C)	27.08.1997
23	13072/6C	05.10.2001
24	13256/6C	16.07.2002
25	11566/6C	01.03.2002
26	12401/6C	14.06.2001
27	11011/6C	14.12.1998
28	12598/6C	25.06.2000
29	13857/6C	26.11.2003
30	8024/6C	04.05.2017
31	1628/63	26.10.2018
32	18285/6C	08.11.2018
33	18371/6C	20.12.2018

Saisine du Conseil communal	27/02/2019
Avis de la Commission d'aménagement	31/07/2019
Avis du Ministre ayant la protection de la nature dans ses attributions	12/06/2019
Vote du Conseil communal	10/03/2020
Approbation du Ministre ayant l'aménagement communal et le développement urbain dans ses attributions	
Approbation du Ministre ayant la protection de la nature dans ses attributions	

FOND DE PLAN:
PCN - ORIGINE CADASTRE. DROITS RÉSERVÉS À L'ÉTAT DU GRAND-DUCHÉ DE LUXEMBOURG (2016)
« COPIE ET REPRODUCTION INTERDITES »

Fond de plan

- Parcelle cadastrale / immeuble
- Délimitation de la zone verte
- Délimitation du degré d'utilisation du sol

Zones urbanisées ou destinées à être urbanisées :

- Zones d'habitation (Art. 3 PE PAG)**
 - HAB-1 Zone d'habitation 1 (Art. 3.1 PE PAG)
 - HAB-2 Zone d'habitation 2 (Art. 3.2 PE PAG)
- Zones mixtes (Art. 4 PE PAG)**
 - MIX-u Zone mixte urbaine (Art. 4.1 PE PAG)
 - MIX-v Zone mixte villageoise (Art. 4.2 PE PAG)
- BEP** Zone de bâtiments et d'équipements publics (Art. 5.1 PE PAG)
- BEP-ep** Zone d'espaces publics (Art. 5.2 PE PAG)
- Zones d'activités (Art. 6 PE PAG)**
 - ECO-c1 Zone d'activités économiques communale type 1 (Art. 6 PE PAG)
- COM** Zone commerciale (Art. 8 PE PAG)
- REC-h** Zone de sports et de loisirs - tourisme rural (Art. 9.1 PE PAG)
- REC-ek** Zone de sports et de loisirs - centre équestre (Art. 9.2 PE PAG)
- SPEC-ad** Zone spéciale « Administration » (Art. 7.1 PE PAG)
- SPEC-cog** Zone spéciale « Centrale de cogénération » (Art. 7.2 PE PAG)
- SPEC-B** Zone spéciale « Bourmicht » (Art. 7.3 PE PAG)
- SPEC-H** Zone spéciale « Hôtel » (Art. 7.4 PE PAG)

Zone verte :

- AGR Zone agricole (Art. 11 PE PAG)
- FOR Zone forestière (Art. 12 PE PAG)
- PARC Zone de parc public (Art. 13 PE PAG)
- VERD Zone de verdure (Art. 14 PE PAG)

Zones superposées :

- Zone soumise à un plan d'aménagement particulier « nouveau quartier » (Art. 15 PE PAG)
- Zone d'aménagement différé (Art. 16 PE PAG)
- EV** Servitude « urbanisation - espace vert » (Art.17.1 PE PAG)
- H** Servitude « urbanisation - habitat » (Art.17.2 PE PAG)
- RA** Servitude « urbanisation - rangée d'arbres » (Art.17.3 PE PAG)
- HV** Servitude « urbanisation - haie vive » (Art.17.4 PE PAG)
- CE** Servitude « urbanisation - cours d'eau » (Art.17.5 PE PAG)
- Zone de servitude "couloirs et espaces réservés" (Art. 18 PE PAG)**
 - Couloir pour projets routiers ou ferroviaires (Art. 18.1 PE PAG)
 - Couloir pour projets de mobilité douce (Art. 18.2 PE PAG)
- Secteur et éléments protégés d'intérêt communal (Art. 19 PE PAG)**
 - Secteur protégé de type « environnement construit » (Art. 19.1.1 PE PAG)
 - Construction à conserver (Art. 19.1.2.1 PE PAG)
 - Petit patrimoine à conserver (Art. 19.1.2.2 PE PAG)
 - Alignement d'une construction existante à préserver (Art. 19.1.2.4 PE PAG)

- Gabarit d'une construction existante à préserver (Art. 19.1.2.3 PE PAG)
- (S)** Zone à risques concernant la prévention des accidents majeurs impliquant des substances dangereuses (Art. 20 PE PAG)
- Zone de bruit (Art. 21 PE PAG)**
- Zones ou espaces définis en exécution de dispositions spécifiques relatives (Art.23 & 24 PE PAG) :**
 - À la protection de la nature et des ressources naturelles (Art. 23 PE PAG)
 - Zones protégées d'intérêt communautaire (Art. 23.1 PE PAG)
 - À la gestion de l'eau (Art. 24 PE PAG)
 - Zones inondables (RGD du 5. février 2015) (Art. 24.1 PE PAG)

Informations à titre indicatif et non exhaustif

- Biotopes protégés (art. 17 et/ou 21 de la loi modifiée du 18 juillet 2018 concernant la protection de la nature et des ressources naturelles, à titre indicatif et non exhaustif) (Art. 25 PE PAG)**
 - ponctuel
 - linéaire
 - surfacique
- Habitats protégés (art. 17 et/ou 21 de la loi modifiée du 18 juillet 2018 concernant la protection de la nature et des ressources naturelles, à titre indicatif et non exhaustif) (Art. 25 PE PAG)**
 - Habitat protégé et/ou habitat d'espèce protégée à l'intérieur des zones urbanisées ou destinées à être urbanisées
- Légende complémentaire**
 - Immeuble (source PCN, 2016)
 - Immeuble (source BD-L-TC, 2016)
 - PAP approuvé par le Ministre de l'Intérieur et maintenu en application (Art. 15.3 PE PAG)

Représentation schématique du degré d'utilisation du sol pour les zones soumises à un plan d'aménagement particulier « nouveau quartier »

Dénomination du nouveau quartier			
COS	max.	CUS	max.
CSS	max.	DL	max.

MAÎTRE DE L'OUVRAGE:

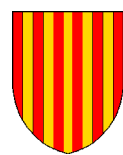

COMMUNE DE STRASSEN

OBJET:

Plan d'aménagement général - Plan d'ensemble

ÉCHELLE

1:10.000

1 cm sur la carte correspond à 100 m dans la réalité

(pour impressions au format DIN A4)

DATE

05.03.2020

FICHIER:

PAG_A1_10000_20200305

VANDRIESCHE

urbanistes architectes

Ch.C

efor.ersa

ingénieurs-conseils

14, rue Vauban L-2663 Luxembourg

Tel.: (352) 220245 Fax: (352) 465761 E-Mail: ivdarch@pt.lu

9b, Plateau Altmünster L-1123 Luxembourg

Tel.: (352) 262060 Fax: (352) 262060-40 E-Mail: info@aa.lu

7, rue Renert L-2422 Luxembourg

Tel.: (352) 400304 Fax: (352) 405283 E-Mail: info@efor-ersa.lu